

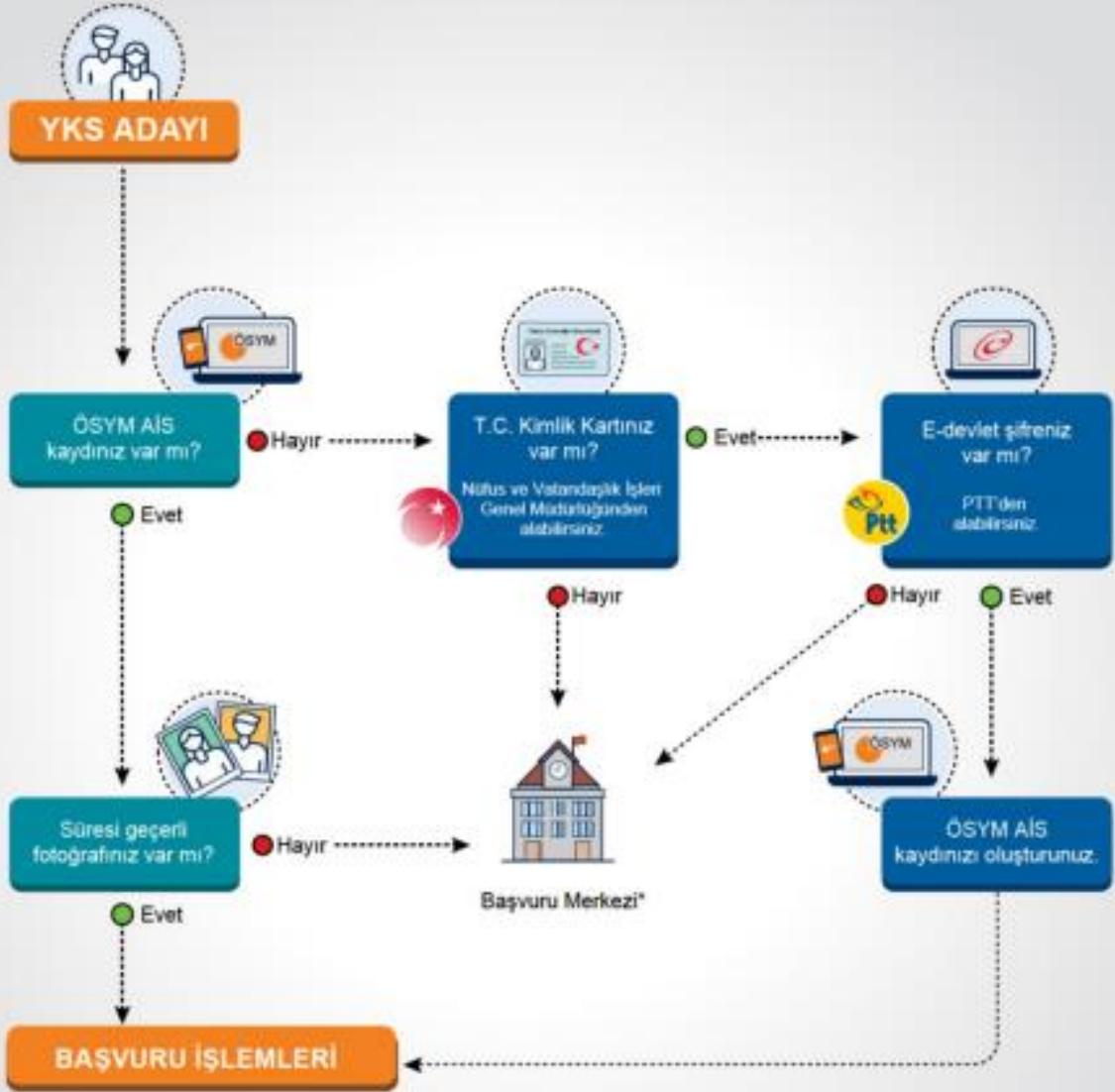

2024-YKS BAŞVURU SÜRECİ



ÖSYM Aday İşlemleri Sistemi'ne giriş yapınız.

(<https://ais.osym.gov.tr>)

Okul bilgilerinizi kontrol ediniz.

Sınav başvuru bilgilerinizi sisteme kaydediniz.

Sınav ücretini yatırınız.**

Başvurunuz tamamlanmıştır.

* Bir başvuru merkezinden başvuru yapacak adaylar başvurularını, ÖSYM Sınav Koordinatörlüklerinden veya ÖSYM tarafından belirlenmiş olan başvuru merkezlerinden yapacaklardır. Kendi okulu başvuru merkezi olan son sınıf öğrencileri ayrıca kendi okullarından da başvurularını yapabileceklerdir.

** Sınav ücreti yatırılmadan başvurunuz tamamlanmış sayılmaz.

Şekil 1. YKS Başvurusu Nasıl Yapılacak?

Şekil 5. Sınavda Elde Edilecek Puanlara Göre Tercih Edilebilecek Yükseköğretim Programları

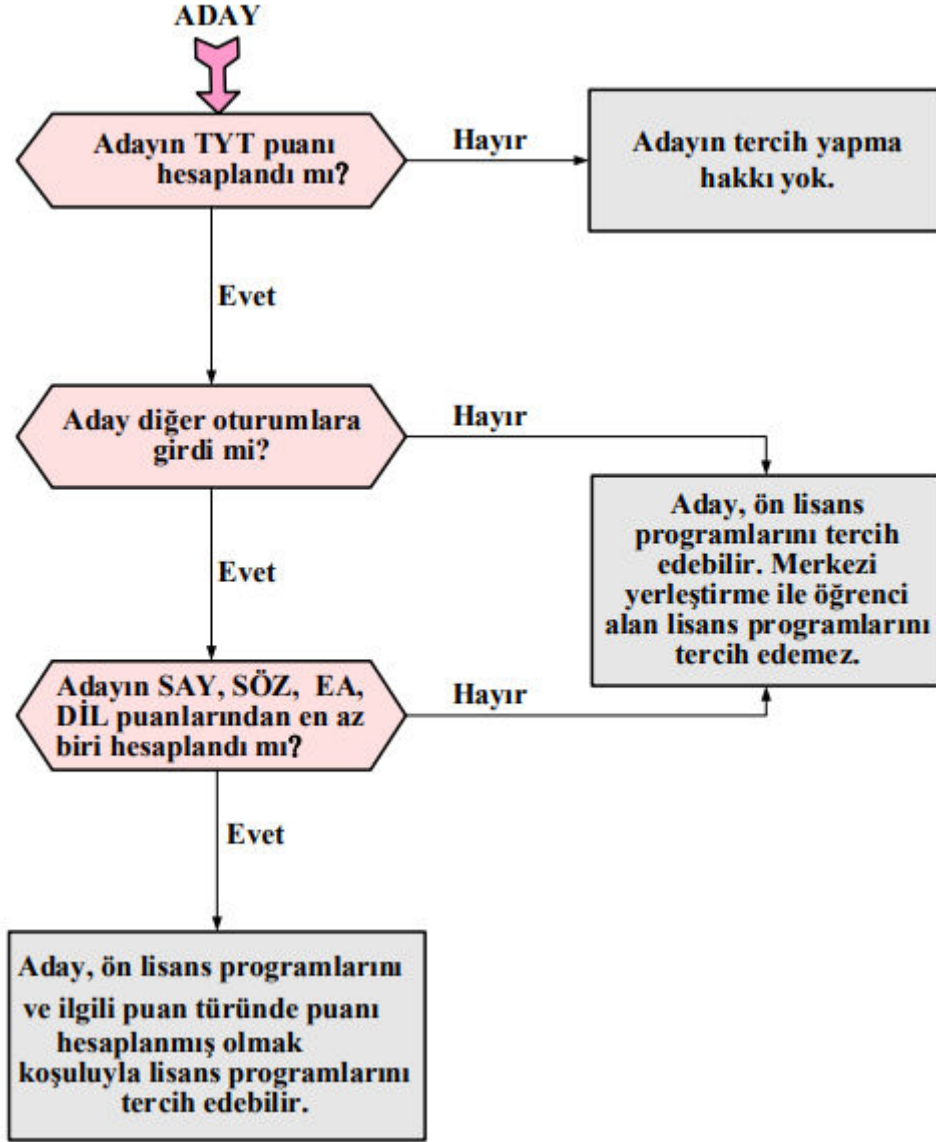

ÖSYM'NİN YERLEŐTİRME MANTIĐI NEDİR?

SIRALAMA	
1.Öđrenci	ÖSYM, adayın tercihlerini kontrol eder. İlk tercihin e yerleőtirir.
100.Öđrenci	ÖSYM, adayın tercihlerini kontrol eder. İlk tercihin e bakar. İlk tercihin e yazdıđı programın kontenjanı dolmadıysa adayı o programa yerleőtirir. Dolduysa ikinci tercihin i kontrol eder. Bu döngü adayın 24.tercihin e kadar devam eder.

İsteđine göre tercih sıralaması yap.

ÖZEL DURUMU BULUNAN ADAYLAR

1. Okul Birincileri
2. Şehit Eş ve Çocukları ile Gazi Eş ve Çocukları
3. 34 Yaş Üstü Kadınlar Kontenjanı
4. Depremzede Adaylar Kontenjanları
5. Yükseköğretim Kurulu Tarafından Belirlenen Sanat Dallarında Üstün Yetenekli Adaylar
6. Tübitak Yarışmalarında Başarılı Olan Adaylar
7. Milli Sporcular (Spor Dallarında Üstün Başarılı Adaylar)
8. Yurt Dışında Öğrenim Gören (Transkriptli) Adaylar (Kkctc Hariç)
9. Yurt Dışında Yükseköğrenim Görmek İsteyenler
10. Birden Fazla Ortaöğretim Kurumundan Diploma Almış Olan Adaylar
11. Engelli/Sağlık Sorunu Olan Adaylar ve Sağlık Durumu/Engel Bilgi Formunun Doldurulması
12. Kimlik/İletişim/Eğitim/Engel/Diğer Bilgilerinde Değişiklik Olanlar

1.Okul Birincileri

Ortaöğretim okullarını birincilikle bitiren adaylar için yükseköğretim programlarında okul birincisi kontenjanı bulunmaktadır. Okul birincileri, genel kontenjan (öncelikle) ve okul birincisi kontenjanı göz önünde tutularak merkezî yerleştirme ile yerleştirme puanlarının yeterli olduğu en üst tercihlerine yerleştirilmektedir.

PROGRAM KODU (1)	PROGRAM ADI (2)	ÖGR. SÜRE (3)	PUAN TÜRÜ (4)	GENEL KONT. (5)	OK.BİR KONT. (6)	MEB (7)	ÖZEL KOŞUL VE AÇIKLAMALAR (8)	2021-YKS BAŞARI SIRASI (9)	2021-YKS EN KÜÇÜK PUAN (10)	
103810435	ESKİŞEHİR OSMANGAZİ ÜNİVERSİTESİ (Devlet Üniversitesi) Dış Hekimliği Fakültesi	5	SAY	90	3			147	24334	426.37091

Genel kontenjana giremeyen diğer okul birincileri kendi aralarında tekrar sıralanır.

Diğer başlıklar için 2024 YÜKSEKÖĞRETİM KURUMLARI SINAVI (YKS) KILAVUZU 'na bakabilirsiniz.

Tablo 1B YKS'deki Testler ve Soru Sayıları		
	Testler	Soru Sayısı
Temel Yeterlilik Testi (TYT)	Türkçe Testi	40
	Sosyal Bilimler Testi	5
	Tarih	5
	Coğrafya	5
	Felsefe	5
	Din Kültürü ve Ahlak Bilgisi (<i>veya ilave Felsefe soruları</i>)	5
	Temel Matematik Testi	40
Fen Bilimleri Testi	Fizik	7
	Kimya	7
	Biyoloji	6
Alan Yeterlilik Testleri (AYT)	Türk Dili ve Edebiyatı- Sosyal Bilimler-1 Testi	
	Türk Dili ve Edebiyatı	24
	Tarih-1	10
	Coğrafya-1*	6
	Sosyal Bilimler-2 Testi	
	Tarih-2	11
	Coğrafya-2	11
	Felsefe Grubu (Felsefe, Psikoloji, Sosyoloji, Mantık)	12
	Din Kültürü ve Ahlak Bilgisi (<i>veya ilave Felsefe Grubu soruları</i>)	6
	Matematik Testi	40
Fen Bilimleri Testi	Fizik	14
	Kimya	13
	Biyoloji	13
Yabancı Dil Testi (YDT)	Yabancı Dil Testi	80

TYT süre: 165 dakika

AYT süre: 180 dakika

Tablo 1D
Ağırlıklı Puanların Hesaplanabilmesi İçin
Hangi Testlerden En Az Kaç Ham Puan Almak Gerekir?

Puan Türü	Türkçe Testi	Temel Matematik Testi
TYT	2 testin en az birinden ham puanı $\geq 0,5$	

Puan Türü	TYT		AYT	
	Türkçe Testi	Temel Matematik Testi	Matematik Testi	Fen Bilimleri Testi
SAY	2 testin en az birinden ham puanı $\geq 0,5$		2 testin en az birinden ham puanı $\geq 0,5$	

Puan Türü	TYT		AYT	
	Türkçe Testi	Temel Matematik Testi	Matematik Testi	Türk Dili ve Edebiyatı-Sosyal Bilimler-1 Testi
EA	2 testin en az birinden ham puanı $\geq 0,5$		2 testin en az birinden ham puanı $\geq 0,5$	

Puan Türü	TYT		AYT	
	Türkçe Testi	Temel Matematik Testi	Türk Dili ve Edebiyatı-Sosyal Bilimler-1 Testi	Sosyal Bilimler-2 Testi
SÖZ	2 testin en az birinden ham puanı $\geq 0,5$		2 testin en az birinden ham puanı $\geq 0,5$	

Puan Türü	TYT		YDT
	Türkçe Testi	Temel Matematik Testi	Yabancı Dil Testi
DİL	2 testin en az birinden ham puanı $\geq 0,5$		Dil ham puanı $\geq 0,5$

Tablo 1C YKS TYT Puan Türünün Hesaplanmasında Testlerin Ağırlıkları (%)

Puan Türü	Türkçe Testi	Sosyal Bilimler Testi	Temel Matematik Testi	Fen Bilimleri Testi
TYT	33	17	33	17

Tablo 1E YKS SAY Puan Türünün Hesaplanmasında Testlerin Ağırlıkları (%)

Puan Türü	TYT	AYT			
		Matematik Testi	Fen Bilimleri Testi		
		Matematik	Fizik	Kimya	Biyoloji
SAY	40	30	10	10	10

Tablo 1E YKS EA Puan Türünün Hesaplanmasında Testlerin Ağırlıkları (%)					
Puan Türü	TYT	AYT			
		Matematik Testi	Türk Dili ve Edebiyatı-Sosyal Bilimler-1 Testi		
		Matematik	Türk Dili ve Edebiyatı	Tarih-1	Coğrafya-1
EA	40	30	18	7	5

Tablo 1E YKS SÖZ Puan Türünün Hesaplanmasında Testlerin Ağırlıkları (%)								
Puan Türü	TYT	AYT						
		Türk Dili ve Edebiyatı-Sosyal Bilimler-1 Testi			Sosyal Bilimler-2 Testi			
		Türk Dili ve Edebiyatı	Tarih-1	Coğrafya-1	Tarih-2	Coğrafya-2	Felsefe Grubu	Din Kültürü ve Ahlak Bilgisi / İlave Felsefe Grubu
SÖZ	40	18	7	5	8	8	9	5

Tablo 1E YKS DİL Puan Türünün Hesaplanmasında Testlerin Ağırlıkları (%)		
Puan Türü	TYT	YDT
		Yabancı Dil Testi
DİL	40	60

Başarı Sıralaması Şartı Olan Bölümler

Tablo 1G - Hukuk, Mimarlık, Mühendislik, Tıp, Öğretmenlik, Diş Hekimliği, Eczacılık Programlarına Başvurabilmek İçin En Düşük Başarı Sırası Nedir?		
Program Türü	İlgili Puan Türü	Başarı Sırası*
Hukuk programlarına yerleştirme işlemlerinde	EA	En düşük 125 bininci (125.000)
Mühendislik programlarına yerleştirme işlemlerinde (Orman, Ziraat, Tarım Bilimleri ve Teknolojileri, Su Ürünleri/Su Bilimleri Fakülteleri programları ile Ağaç İşleri Endüstri Mühendisliği, Biyosistem Mühendisliği, Balıkçılık Teknolojisi Mühendisliği, Su Ürünleri Mühendisliği programları hariç; Ziraat Fakültelerinin Gıda Mühendisliği programları dâhil)	SAY	En düşük 300 bininci (300.000)
Mimarlık programlarına yerleştirme işlemlerinde	SAY	En düşük 250 bininci (250.000)
Tıp programlarına yerleştirme işlemlerinde	SAY	En düşük 50 bininci (50.000)
Öğretmenlik programlarına yerleştirme işlemlerinde (Rehberlik ve Psikolojik Danışmanlık programı dâhil)	İlgili Puan Türünde	En düşük 300 bininci (300.000)
Eczacılık programlarına yerleştirme işlemlerinde	SAY	En düşük 100 bininci (100.000)
Diş Hekimliği programlarına yerleştirme işlemlerinde	SAY	En düşük 80 bininci (80.000)

M.T.O.K

- Mesleki ve Teknik Ortaöğretim Kurumlarının kısaltılmış adıdır.
- Bu Lise Türünde Okuyan Öğrencilerin Alanları İle İlgili Lisans Bölümlerini Tercih Etmek İstediklerinde Öncelik Hakkı Verilen Uygulamadır.
- M.T.O.K, Sadece Öğrencinin Alanıyla İlgili Lisans Programlarında Geçerlidir.
- **Meslek lisesinden mezun olmayanlar da tercih edebilir fakat meslek liseleri öğrencileri önceliklidir. Onlar kontenjanı doldurmazsa meslek lisesi mezunu olmayan öğrenciler de yerleşebilir.**
- **Tablo6B.2 inceleyiniz.**

TABLO 6B.2 Teknoloji Fakültesi / Sanat ve Tasarım Fakültesi / Turizm Fakültesi Lisans Programları

Teknoloji Fakültelerinin / Sanat ve Tasarım Fakültelerinin / Turizm Fakültelerinin aşağıda yer alan lisans programlarının mesleki ve teknik ortaöğretim kurumları mezunları için ayrılan kontenjanlarına (M.T.O.K.), mesleki ve teknik ortaöğretim kurumlarının aşağıda belirtilen alan/dallarından mezun olan adaylar öncelikli olarak yerleştirilecektir. Kontenjanların boş kalması durumunda diğer ortaöğretim kurumlarının diğer alan/dallarından mezun olan adaylar da tercih ettikleri takdirde bu kontenjanlara yerleştirileceklerdir.

AKod	Alan Adı	DNo	Dal Adı	Yükseköğretim Lisans Programları	Puan Türü
6002	AHŞAP TEKNOLOJİSİ	-	ALANI VE TÜM DALLARI	Ağaç İşleri Endüstri Mühendisliği (M.T.O.K.) Görsel Sanatlar (M.T.O.K.)	SAY SÖZ
6003	AİLE VE TÜKETİCİ HİZMETLERİ	101	BESLENME VE EV YÖNETİMİ	Gastronomi ve Mutfak Sanatları (M.T.O.K.)	SÖZ
		102	EV EKONOMİSİ	Gastronomi ve Mutfak Sanatları (M.T.O.K.)	SÖZ

6006	BİLİŞİM TEKNOLOJİLERİ	-	ALANI VE TÜM DALLARI	Adli Bilişim Mühendisliği (M.T.O.K.) Bilgisayar Mühendisliği (M.T.O.K.) Bilişim Sistemleri Mühendisliği (M.T.O.K.) Elektrik-Elektronik Mühendisliği (M.T.O.K.) Yazılım Mühendisliği (M.T.O.K.)	SAY SAY SAY SAY SAY
6013	ELEKTRİK-ELEKTRONİK TEKNOLOJİSİ	-	ALANI VE TÜM DALLARI	Bilgisayar Mühendisliği (M.T.O.K.) Bilişim Sistemleri Mühendisliği (M.T.O.K.) Biyomedikal Mühendisliği (M.T.O.K.) Elektrik-Elektronik Mühendisliği (M.T.O.K.) Mekatronik Mühendisliği (M.T.O.K.)	SAY SAY SAY SAY SAY
6038	MOBİLYA VE İÇ MEKAN TASARIMI	-	ALANI VE TÜM DALLARI	Ağaç İşleri Endüstri Mühendisliği (M.T.O.K.) Görsel Sanatlar (M.T.O.K.)	SAY SÖZ

EK PUAN

Sadece önlisans

EK PUAN

Nedir?

Ek puan, bir mesleğe yönelik program uygulanan lise öğrencilerine ve lise mezunlarına, kendi alanları ile ilgili meslek yüksekokulları ile bazı ön lisans ve lisans programlarına yerleştirme yapılırken ayrıca verilecek olan bir puandır.

ÖN LİSANS

Tablo 6C Mesleki ve Teknik Ortaöğretim Kurumu Mezunlarının Ek Puanları Yerleşebilecekleri Ön Lisans Programları

Örneğin "Bilişim Teknolojileri" alanından mezun olan öğrencilerin Bilgisayar Programcılığı, Bilgisayar Teknolojisi vb. programlardan tercih yapacağı durumlarda bu tabloya bakılır.

Tablo 6D Özel Eğitim Mezunlarının Ek Puanları ile Yerleşebilecekleri Ön Lisans Programları

Örneğin "Metal Teknolojisi" alanından mezun olan özel eğitim öğrencilerinin Makine, Mekatronik vb. programlardan tercih yapacağı durumlarda bu tabloya bakılır.

EK PUANI SINAV SONUCUNDA GÖRMEK

OKUL VE ORTAÖĞRETİM BAŞARI PUANI BİLGİLERİ					
Diploma Notu	OBP	Okul Kodu	Okul Türü Kodu	Alan Kodu	Dal No
75,77530	378,87650	720254	60132	6009	1

SINAV PUANLARI VE BAŞARI SIRALARI			YERLEŞTİRME PUANLARI VE BAŞARI SIRALARI			
Puan Türü	Puanı	Başarı Sırası	Yerleştirme		Ek Puanlı Yerleştirme	
Puan Türü	Puanı	Başarı Sırası	Puanı	Başarı Sırası	Puanı	Başarı Sırası
TYT	186,51894	1.044.724	Y-TYT	231,9841	254,71671	738.720
SAY	149,06668	773.025	Y-SAY	---	---	---
SÖZ	191,57079	459.751	Y-SÖZ	237,03597	---	---
EA	169,93389	760.436	Y-EA	---	---	---
DİL	---	---	Y-DİL	---	---	---

TABLO 3C Mesleki ve Teknik Ortaöğretim Kurumu Mezunlarının Ek Puanları ile Yerleşebilecekleri Ön Lisans Programları

Alan Kodu	Alan Adı	Okul Türü Kodu	Okul Kodu	Okul Adı	Ek Puanlı Yerleştirme	
					Puanı	Başarı Sırası
6006	BİLİŞİM TEKNOLOJİLERİ	-		ALANI VE TÜM DALLARI	Bilgisayar Destekli Tasarım ve Animasyon	TYT
					Bilgisayar Operatörlüğü	TYT
					Bilgisayar Programcılığı	TYT
					Bilgisayar Teknolojisi	TYT
					Bilişim Güvenliği Teknolojisi	TYT
					Çok Boyutlu Modelleme ve Animasyon	TYT
					Dijital Fabrika Teknolojileri	TYT
					İnternet ve Ağ Teknolojileri	TYT
					Mobil Teknolojileri	TYT
					Sağlık Bilgi Sistemleri Teknikerliği	TYT
					Sanal ve Artırılmış Gerçeklik	TYT
					Siber Güvenlik	TYT
					Siber Güvenlik Analistliği ve Operatörlüğü	TYT
					Web Tasarımı ve Kodlama	TYT

AKod	Alan Adı	DNo	Dal Adı	Yükseköğretim Ön Lisans Programları	Puan Türü
6013	ELEKTRİK-ELEKTRONİK TEKNOLOJİSİ	-	ALANI VE TÜM DALLARI	Biyomedikal Cihaz Teknolojisi	TYT
				Dijital Fabrika Teknolojileri	TYT
				Elektrik	TYT
				Elektrik Enerjisi Üretim, İletim ve Dağıtım	TYT
				Elektrikli Cihaz Teknolojisi	TYT
				Elektronik Haberleşme Teknolojisi	TYT
				Elektronik Teknolojisi	TYT
				Kontrol ve Otomasyon Teknolojisi	TYT
				Mekatronik	TYT
				Mobil Teknolojileri	TYT
		Raylı Sistemler Elektrik ve Elektronik	TYT		
		10	OTOMASYON SİSTEMLERİ	Silah Sanayi Teknikeriği	TYT
		13	SAVUNMA ELEKTRONİK SİSTEMLERİ	Silah Sanayi Teknikeriği	TYT

6038	MOBİLYA VE İÇ MEKAN TASARIMI	-	ALANI VE TÜM DALLARI	Endüstri Ürünleri Tasarımı	TYT
				Eser Koruma	TYT
				Geleneksel Tekstillerin Korunması ve Restorasyonu	TYT
				İç Mekan Tasarımı	TYT
				Mimari Dekoratif Sanatlar	TYT
				Mimari Restorasyon	TYT
				Mobilya ve Dekorasyon	TYT
				Ormancılık ve Orman Ürünleri	TYT
				Sahne ve Dekor Tasarımı	TYT

AKod	Alan Adı	DNo	Dal Adı	Yükseköğretim Ön Lisans Programları	Puan Türü
6040	MUHASEBE VE FİNANSMAN	-	ALANI VE TÜM DALLARI	Bankacılık ve Sigortacılık	TYT
				Deniz Brokerliği	TYT
				Deniz ve Liman İşletmeciliği	TYT
				Dış Ticaret	TYT
				Emlak Yönetimi	TYT
				Hava Lojistiği	TYT
				İnsan Kaynakları Yönetimi	TYT
				İşletme Yönetimi	TYT
				Kooperatifçilik	TYT
				Lojistik	TYT
				Maliye	TYT
				Marina ve Yat İşletmeciliği	TYT
				Menkul Kıymetler ve Sermaye Piyasası	TYT
				Muhasebe ve Vergi Uygulamaları	TYT
				Pazarlama	TYT
				Perakende Satış ve Mağaza Yönetimi	TYT
				Sağlık Kurumları İşletmeciliği	TYT
				Sivil Hava Ulaştırma İşletmeciliği	TYT
				Sosyal Güvenlik	TYT
				Tarımsal İşletmecilik	TYT
Turizm ve Otel İşletmeciliği	TYT				
Turizm ve Seyahat Hizmetleri	TYT				

OBP HESAPLAMA				
Diploma Notu	Çarp	OBP	Çarp	Okuldan Gelen Puan
100	x5	500	x0,12	60
95		475		57
90		450		54
85		425		51
80		400		48
75		375		45
70		350		42
65		325		39
60		300		36
55		275		33
50		250		30

Tablo, Psikolojik Danışman Enes KELEN tarafından hazırlanmıştır.

En Yüksek

En Düşük

Diploma Notu×5= OBP

OBP + Sınav Puan= Yerleştirme Puanı

TYT TESTLERİNDEKİ DOĞRU VE YANLIŞ SAYILARI							
Türkçe		Sosyal Bilimler		Temel Matematik		Fen Bilimleri	
Doğru	Yanlış	Doğru	Yanlış	Doğru	Yanlış	Doğru	Yanlış
30	10	18	2	17	3	0	0

AYT TESTLERİNDEKİ DOĞRU VE YANLIŞ SAYILARI							
Türk Dili ve Edebiyatı - Sosyal Bilimler-1							
Türk Dili ve Edebiyatı				Tarih - 1		Coğrafya - 1	
Doğru	Yanlış	Doğru	Yanlış	Doğru	Yanlış	Doğru	Yanlış
19	5	6	4	6	0	0	0

Sosyal Bilimler - 2							
Tarih - 2		Coğrafya - 2		Felsefe Grubu		DKAB/İlav. Felsefe Grubu	
Doğru	Yanlış	Doğru	Yanlış	Doğru	Yanlış	Doğru	Yanlış
11	0	10	1	10	2	6	0

Fen Bilimleri							
Matematik		Fizik		Kimya		Biyoloji	
Doğru	Yanlış	Doğru	Yanlış	Doğru	Yanlış	Doğru	Yanlış
9	0	3	3	0	0	2	3

OKUL VE ORTAĞRETİM BAŞARI PUANI BİLGİLERİ					
Diploma Notu	OBP	Okul Kodu	Okul Türü Kodu	Alan Kodu	Dal No
79,35000	396,75000	344569	53024	6006	3

SINAV PUANLARI VE BAŞARI SIRALARI			YERLEŞTİRME PUANLARI VE BAŞARI SIRALARI			
Puan Türü	Puanı	Başarı Sırası	Yerleştirme		Ek Puanlı Yerleştirme	
Puan Türü	Puanı	Başarı Sırası	Puanı	Başarı Sırası	Puanı	Başarı Sırası
TYT	325,72344	271.443	373,33344	280.731	397,13844	196.364
SAY	233,35296	354.954	280,96296	360.031	304,76796	279.279
SOZ	397,89179	2.799	445,50179	3.194	---	---
EA	313,59058	131.594	361,20058	143.582	385,00558	86.521
DİL	---	---	---	---	---	---

Öğrencinin okuduğu lisenin türünü gösterir. (Tablo 7)
-Anadolu Teknik Lisesi (Erkek Teknik)

Öğrencinin lisede okuduğu alanı gösterir. (Tablo 8)
-Bilişim Teknolojileri

Öğrencinin lisede okuduğu dalı gösterir (Tablo 8)
-Veri Tabanı Programcılığı

Ek puanlı programları tercih ederken bu bölüme bakacağız.

Tercih yaparken bu bölüme bakacağız.

OBP HANGİ DURUMLARDA KESİLİR?

SIRA	DURUM	PUAN KESİLİR Mİ?
1	Tercih yaptın ve örgün öğretim programına yerleştin.	<i>Seneye OBP kesilir.</i>
2	Tercih yaptın ve ikinci öğretim programına yerleştin.	<i>Seneye OBP kesilir.</i>
3	Tercih yaptın ve açıköğretim programına yerleştin.	<i>Seneye OBP kesilir.</i>
Tablo, Psikolojik Danışman Enes KELEN tarafından hazırlanmıştır.		
5	Tercih yapmadın.	<i>Seneye OBP kesilmez</i>
6	Tercih yaptın ve yerleşemedin	<i>Seneye OBP kesilmez</i>
!	En basit anlatımla; bir programa bu yıl yerleşirsen bir sonraki yıl obp kesilir. Bu yıl yerleşip gelecek sene yerleşmezsen ondan sonraki yıl kesilmez çünkü üzerinden 2 yıl geçmiş olur. OBP kesintisinde bakılan tek durum önceki yıl yerleşmiş olup olmamandır.	
Not: Kayıt yapıp yapmaman önemli değil eğer bir programa yerleştiysen seneye OBP kesilir.		

OBP %50 oranında düşer.